

萩市合併10周年記念

日本海・萩沖の逸品

萩と萩物語



萩の瀬つきあじ祭り



AM 9:30~
開会式 会場 萩魚市場

AM 9:45~ 会場 萩魚市場
瀬つきあじ即売



超新鮮な瀬つきあじをその場で格安販売します。アジの他に旬の地魚も販売。

AM 9:30~ 会場 萩魚市場
瀬つきあじ惣菜コーナー
(漁協女性部)



漁師料理の決定版！瀬つきあじフライ。漁協女性部のスタッフが心を込めて作った料理を数量限定で格安販売します。

AM 10:00~ 会場 萩魚市場
握り寿司500カン無料

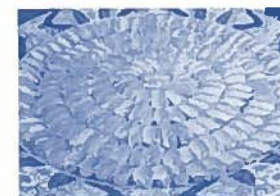

直径1mの大皿に、瀬つきあじの握り寿司を盛り付けます。お一人様1カン無料でご試食いただき、その場でどんどん追加します。先着順、無くなり次第終了。

とき **7月5日(日)**

AM9:30~PM1:00

天候および海況により、変更となる場合があります。

ところ **山口県漁協萩地方卸売市場
道の駅 萩しーまーと**

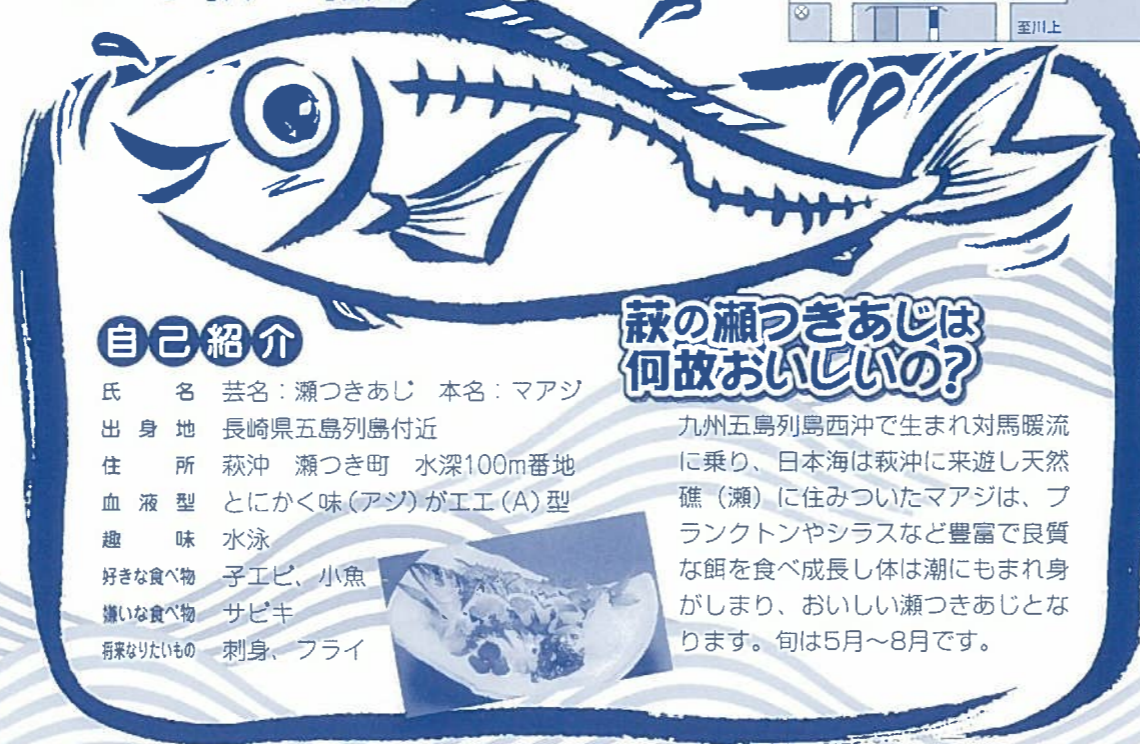

自己紹介

氏名 芸名：瀬つきあじ 本名：マアジ
出身地 長崎県五島列島付近
住所 萩沖 瀬つき町 水深100m番地
血液型 とにかく味(アジ)がエエ(A)型
趣味 水泳
好きな食べ物 子エビ、小魚
嫌いな食べ物 サビキ
野菜がたいもの 刺身、フライ

萩の瀬つきあじは何故おいしいの？

九州五島列島西沖で生まれ対馬暖流に乗り、日本海は萩沖に来遊し天然礁(瀬)に住みついたマアジは、プランクトンやシラスなど豊富で良質な餌を食べ成長し体は潮にもまれ身がしまり、おいしい瀬つきあじとなります。旬は5月~8月です。

お問い合わせ先

- 萩市水産課(萩市役所内) TEL (0838) 25-4195
- 道の駅“萩しーまーと”事務局 TEL (0838) 24-4937

主催：萩の瀬つきあじ祭り実行委員会

共催：萩の魚ブランド化推進協議会・萩市・山口県漁業協同組合・山口県漁協萩地方卸売市場・山口県中型まき網連合会萩支部・道の駅萩しーまーと

AM 11:00~ 会場 萩魚市場

**あじ一夜干し
無料試食**

萩の老舗加工品店が作った「瀬つきあじ」の一夜干しを先着300名様にお振る舞い。炭火で焼き上げます。



AM 10:45~ 会場 萩魚市場

**瀬つきあじ
ひっかけどり**

氷締めのアジを竿でひっかけてとるゲームです。小学生以下限定で参加無料。アジは持ち帰りOK。100名予定。
※整理券受付AM10:15~



アジ以外にも色々な種類のお魚がいるよ!!